



SECRETARÍA
DE TURISMO

GOBIERNO DE CHIAPAS

CHIAPAS

GOBIERNO DEL ESTADO

Reporte Estadístico de Indicadores
del Sector Turístico de Chiapas
Septiembre 2019



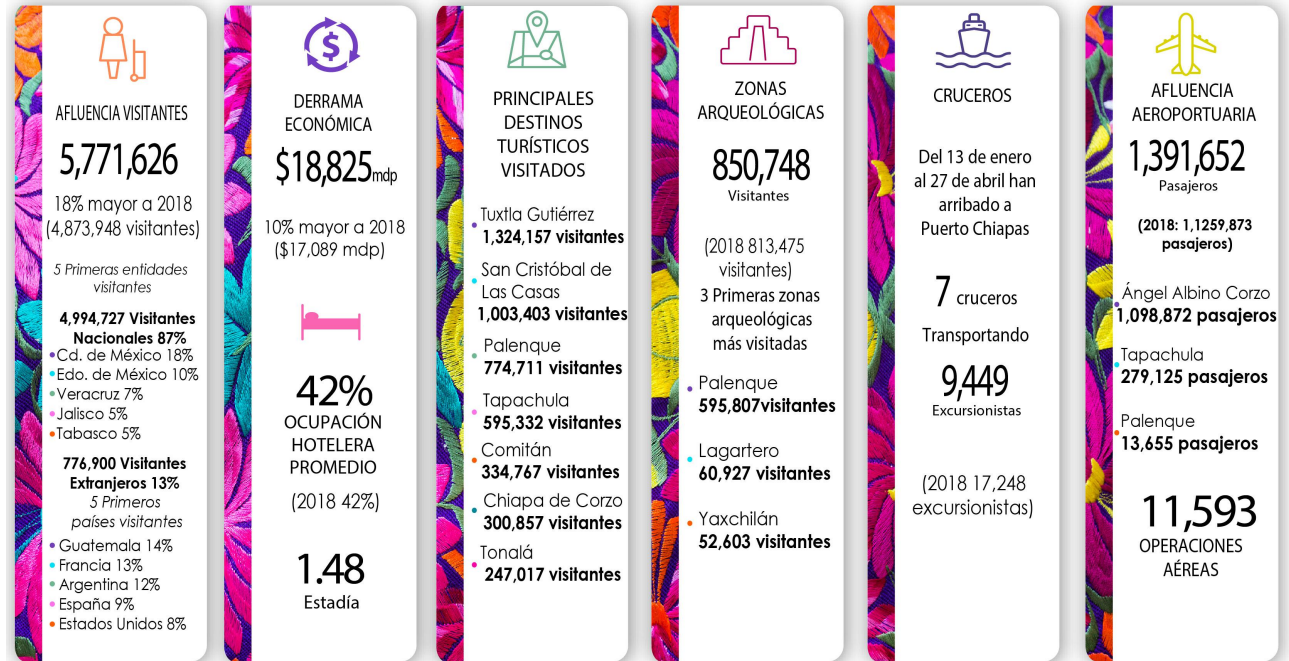

Fuentes: INAH, CONANP, API Puerto Madero, DataTur, SOAIAAC, ASUR, Sector Chiapas





Fuentes: INAH, CONANP, API Puerto Madero, DataTur, SOAIAAC, ASUR, Sector Chiapas



1. - Datos relevantes del Turismo de Chiapas de Enero a Septiembre 2019

Durante este periodo Chiapas recibió a **5 Millones 771 Mil 626 Visitantes**, lo que representa mayor afluencia de visitantes con respecto al mismo periodo 2018 (4 Millones 873 Mil 948 Visitantes).

La derrama turística acumulada (ene-sep) fue de **\$18 Mil 825 mdp**, incrementándose en comparación con el mismo periodo 2018 (\$17 Mil 089 mdp).

La ocupación hotelera promedio acumulada fue de **42%**, porcentaje **mayor**, en comparación al mismo periodo del 2018 (41%).

2.- Datos relevantes del Turismo de Chiapas de Septiembre 2019

En septiembre, Chiapas recibió una afluencia de **410 Mil 565 Visitantes**.

La derrama económica del mes fue de **\$1 Mil 062 mdp**.

La ocupación hotelera promedio fue del **36%**.

Nota: La ocupación hotelera y la afluencia de visitantes no están directamente relacionadas entre sí, ya que varían dependiendo del número de habitaciones ofertadas y ocupadas de cada destino.



3.- Afluencia de Visitantes por Principales Destinos Turísticos de Chiapas

Enero a Septiembre		
Destino	20 18	20 19
Tuxtla Gutiérrez	1,054,813	1,324,157
SCLC	887,832	1,003,403
Palenque	662,272	774,711
Tapachula	609,269	595,332
Comitán	255,962	334,767
Chiapa de Corzo	311,624	300,857
Tonalá	205,718	247,017
CTN	80,545	264,111
Resto del Estado	805,913	927,271
Total en el Estado	4,873,948	5,771,626

Septiembre		
Destino	20 18	20 19
Tuxtla Gutiérrez	73,927	95,708
SCLC	63,986	82,580
Palenque	35,537	48,528
Tapachula	43,425	45,155
Chiapa de Corzo	17,537	23,260
Comitán	17,877	22,769
Tonalá	12,767	14,317
CTN	4,166	4,207
Resto del Estado	66,197	74,041
Total en el Estado	335,419	410,565

CTN: Centros Turísticos de Naturaleza



4.-Derrama Económica por Principales Destinos Turísticos de Chiapas

Enero a Septiembre		
Destino	20 18	20 19
Tuxtla Gutiérrez	\$4,495,104,622	\$5,199,953,836
SCLC	\$3,918,532,766	\$4,167,916,167
Tapachula	\$2,233,147,695	\$2,171,002,517
Palenque	\$1,985,764,730	\$2,030,343,336
Tonalá	\$917,041,715	\$907,479,350
Comitán	\$784,496,986	\$864,015,937
Chiapa de Corzo	\$567,655,568	\$586,854,189
CTN	\$119,430,908	\$718,657,965
Resto del Estado	\$2,068,466,169	\$2,179,300,964
Total en el Estado	\$17,089,641,159	\$18,825,524,261

Unidad de Medida: Pesos Mexicanos

CTN: Centros Turísticos de Naturaleza

5.- Ocupación Hotelera por Principales Destinos Turísticos de Chiapas

Enero - Septiembre			Septiembre		
Destinos	20 18	20 19	Destinos	20 18	20 19
Tapachula	57%	54%	Tuxtla Gutiérrez	43%	50%
Tuxtla Gutiérrez	45%	48%	Tapachula	55%	45%
Palenque	38%	42%	San Cristóbal	24%	30%
San Cristóbal	35%	37%	Comitán	26%	30%
Comitán	34%	34%	Palenque	22%	26%
Tonalá	31%	30%	Tonalá	20%	19%
Chiapa de Corzo	28%	23%	Chiapa de Corzo	17%	14%
Promedio	41%	42%	Promedio	34%	36%

Fuente: DataTur y Sistema de Ocupación de la Secretaría de Turismo de Chiapas



6.- Procedencia de Visitantes Nacionales y Extranjeros a Chiapas

Enero a Septiembre					
Nacionales			Extranjeros		
Procedencia	%	Visitantes	Procedencia	%	Visitantes
CDMX	18%	922,131	Guatemala	14%	106,397
Estado de Mexico	10%	508,260	Francia	13%	100,739
Veracruz	7%	371,887	Argentina	12%	90,641
Jalisco	5%	266,033	Espana	9%	71,432
Tabasco	5%	265,973	Estados Unidos	9%	68,849
Total	87%	4,994,726	Total	13%	776,900

Septiembre					
Nacionales			Extranjeros		
Procedencia	%	Visitantes	Procedencia	%	Visitantes
CDMX	18%	66,190	España	23%	10,900
Queretaro	11%	38,441	Guatemala	18%	8,514
Estado de Mexico	8%	28,586	Estados Unidos	14%	6,348
Tabasco	5%	18,657	Argentina	8%	3,783
Veracruz	4%	16,111	Alemania	7%	3,150
Total	89%	363,684	Total	11%	46,881

Fuente: Cédulas de atención a turistas en módulos de información



7.- Movimiento de Pasajeros en Aeropuertos de Chiapas

Aeropuertos	Enero a Septiembre		Septiembre	
	20 18	20 19	20 18	20 19
A.I. Ángel Albino Corzo	1,011,980	1,098,872	110,777	116,276
A.I. Tapachula	236,450	279,125	26,458	28,487
A.I. Palenque	11,443	13,655	845	1,294
Total	1,259,873	1,391,652	138,080	146,057

8.- Operaciones en Aeropuertos de Chiapas

Aeropuertos	Enero a Septiembre		Septiembre	
	20 18	20 19	20 18	20 19
A.I. Ángel Albino Corzo	8,907	8,697	933	953
A.I. Tapachula	2,352	2,742	266	296
A.I. Palenque	436	154	48	16
Total	11,695	11,593	1,247	1,265

Fuente: Sociedad Operadora del Aeropuerto Internacional "Ángel Albino Corzo" (SOAIAAC) y Aeropuertos del Sureste (ASUR).



OPERACIONES EN CONECTIVIDAD AÉREA – AIAAC

		AEROLÍNEAS: INTERJET VOLARIS VIVAAEROBUS AEROMÉXICO CALAFIA				
DESTINOS	OPERACIONES	202	187	268	294	2
México	667	202	111	60	294	
Guadalajara	78		34	44		
Cancún	86		26	60		
Monterrey	64			64		
Mérida	24			24		
Puebla	18			16		2
Tijuana	16		16			
953 OPERACIONES MENSUALES						

OPERACIONES EN CONECTIVIDAD AIT

		AEROLÍNEAS: AEROMÉXICO VOLARIS	
DESTINOS	OPERACIONES	178	118
Guadalajara	28		28
México	268	178	90
296 OPERACIONES MENSUALES			

OPERACIONES EN CONECTIVIDAD AIP

		AEROLÍNEAS: INTERJET
DESTINOS	OPERACIONES	16
México	16	16
16 OPERACIONES MENSUALES		

Fuente: Sociedad Operadora del Aeropuerto Internacional “Ángel Albino Corzo” (SOAIAAC) y Aeropuertos del Sureste (ASUR).



9. - Segmento de Cruceros

Concepto	Enero - Septiembre		Septiembre	
	2018	2019	2018	2019
Barcos	13	7	1	NA
Pasajeros	17,248	9,449	743	NA
Derrama Económica (Usd)	US\$937,344.00	US\$439,360.00	US\$39,168.00	NA
Gasto promedio por pasajero	US\$64.00	US\$64.00	US\$64.00	NA

Fuente: API

Nota: En septiembre 2019 no arribaron cruceros a Puerto Chiapas.

10.- Visitantes al Parque Nacional Cañón del Sumidero

Concepto	Enero a Septiembre		Septiembre	
	2018	2019	2018	2019
Miradores	81,931	105,628	6,508	8,123
Rio	278,066	325,736	14,500	23,260
Total	359,997	431,364	21,008	31,383

Fuente: CONANP



7



Septiembre 2019

11.- Infraestructura Turística por Principales Destinos Turísticos de Chiapas

Destino	Hospedaje		Cuartos		Restaurantes	Agencias de Viajes	Arrendadoras Turísticas	Transportadoras Turísticas
	Cantidad	%	Cantidad	%				
San Cristóbal	234	23%	4,540	20%	160	51	5	11
Tuxtla Gutiérrez	153	15%	5,697	25%	373	96	7	17
Palenque	102	10%	3,080	13%	48	22	0	12
Tonalá	104	10%	1,193	5%	202	1	0	1
Tapachula	93	9%	2,129	9%	79	12	1	0
Comitán	92	9%	1,888	8%	106	11	4	4
Chiapa de Corzo	17	2%	311	1%	33	8	2	7
Resto del Estado	241	23%	4,031	18%	359	5	0	6
Total del Estado	1,036	100%	22,869	100%	1,360	206	19	58

Fuente: Enlaces del sector turístico



12.- Visitantes a Zonas Arqueológicas Administradas por el INAH en el Estado de Chiapas

Enero-Septiembre	20 18		Total	20 19		Total
	Nac	Ext		Nac	Ext	
Palenque	4 11,746	117,472	529,218	4 57,180	138,627	595,807
Lagartero	49,118	6,565	55,683	50,366	10,561	60,927
Yaxchilán	43,665	11,482	55,147	41,782	10,821	52,603
Bonampak	57,628	24,559	82,187	32,746	9,348	42,094
Toniná	40,305	4,276	44,581	38,962	2,754	41,716
Chinkultic	12,399	716	13,115	17,705	1,480	19,185
Izapa	14,204	5,482	19,686	16,032	3,025	19,057
Tenam Puente	12,347	480	12,827	14,423	588	15,011
Iglesia Vieja	979	52	1,031	4,287	61	4,348
Chiapa de Corzo	ND	ND	ND	ND	ND	N
Total	642,391	171,084	813,475	673,483	177,265	850,748

Septiembre	20 18		Total	20 19		Total
	Nac	Ext		Nac	Ext	
Palenque	27,059	8,793	35,852	34,552	7,081	41,633
Lagartero	1,764	572	2,336	2,912	599	3,511
Toniná	2,627	289	2,916	2,647	241	2,888
Yaxchilán	5,093	745	5,838	2,359	288	2,647
Bonampak	3,051	595	3,646	1,708	414	2,122
Chinkultic	744	47	791	1,702	138	1,840
Izapa	1,415	328	1,743	1,538	98	1,636
Tenam Puente	635	14	649	1,150	37	1,187
Iglesia Vieja	133	2	135	122	9	131
Chiapa de Corzo	ND	ND	ND	ND	ND	ND
Total	42,521	11,385	53,906	48,690	8,905	57,595

Fuente: INAH
Nd: no disponible



13.- Visitantes a Museos Administrados por el INAH en el Estado de Chiapas

Enero- Septiembre	20 18		Total	20 19		Total
	Nac	Ext		Nac	Ext	
Museo de los Altos de Chiapas	22,108	5,268	27,376	25,920	5,011	30,931
Museo Regional de Chiapas	13,033	205	13,238	11,250	225	11,475
Museo Arqueológico de Comitán	6,666	237	6,903	6,980	516	7,496
Total	41,807	5,710	47,517	44,150	5,752	49,902

Septiembre	20 18		Total	20 19		Total
	Nac	Ext		Nac	Ext	
Museo de los Altos de Chiapas	1,671	198	1,869	1,894	254	2,148
Museo Arqueológico de Comitán	568	27	595	432	113	545
Museo Regional de Chiapas	2,907	4	2,911	0	0	0
Total	5,146	229	5,375	2,326	367	2,693

Fuente: INAH



14.- Distintivos de Programas de Calidad Turística Vigentes

Septiembre	
Distintivos y RNT	Empresas
Distintivo M	28
Distintivo H	14
Distintivo S	3
Sello de calidad Punto Limpio	6
Sello-Distintivo Marca Chiapas	20
Distintivo Tesoros de México	14
Registro Nacional de Turismo (RNT)*	40

*La información del RNT no se encuentra actualizada al mes de septiembre, derivado a que Sectur Federal no ha actualizado la plataforma. El dato corresponde al mes de agosto.

